جانور ٻه پرڏيهي ناڻي ڪمائڻ جو ذريعو آهن، اڇوته سائنسي
طريقن سان جانور پالي ڌورانهن ملڪ وڪري لاءِ تيار ڪريون

پاران

ڊسٽرڪٽ آفيسر

لائيو اسٽاڪ اينيمل هسبينڊري ميرپورخاص

ضلعي حڪومت ميرپورخاص

0233-9290269-9290189

ڏورانهن ملڪن ايڪسپورٽ ڪرڻ لاءِ جانور تيار ڪرڻ

Preparing Live Stock for Export

اسانجي ملڪي جانورن جي ايتري هاڪ آهي ۽ انهن ۾ ايتريون سٺيون خوبيون آهن جو پاڪستان جا پاڙيسري ملڪ هتان جا جانور جنهن ۾ ڳئون، مينهون، رڍون، ٻڪريون، اٺ ڏارڻ جا خواهشمند آهن ۽ پاڪستان مان جانور وٺي پنهنجي ملڪ ۾ ڪٺي وڃن ٿا ۽ کير ۽ گوشت لاءِ پالين ٿا. ان ڪانسواءِ پائوڊر کير ۽ گوشت پڻ پاڪستان مان گهرائڻ جا خواهشمند آهن ۽ گهرائي رهيا آهن. پر شرط اهو آهي ته جانور صحتمند ۽ سٺا پاليل يعني متارا هجن. ڏسڻ ۾ سهڻا هجن. کير ۽ گوشت پڻ صحتمند ۽ ٻرڏيهي ملڪن جي شرطن مطابق هجي.

ڪاموري ٻڪري

صوبي سنڌ جي ڳاڙهي سنڌي ڳئون ۽ ڪنڍي مينهن کير لاءِ پالڻ. ٿري ڳئون ۽ ڪاموري ٻڪري گوشت لاءِ پالڻ پاڙيسري ملڪن جي پسنديده آهن. ان ڪانسواءِ ڳاڙهي سنڌي ڳئون جنهن کي مليري ڳئون به سڏجي ٿو ڪيترين خوبين جون مالڪ آهن. کير وڌيڪ سنو ۽ مٺو ٿيون ڏين، ڪيترين ئي بيمارين خلاف قوت مدافعت اٿن مثلاً چچڙين جو بخار تپ دق، مهاڙو، وغيره سخت گرمي يا سخت سردي ڏکئي موسمي حالتون سهي به سٺي پيداوار ڏين ٿيون جڏهن ته ٿري نسل جي جانور مان سٺي باربرداري، زرعي ڪم ۽ وڌيڪ غذائيت وارو گوشت ملي ٿو. هي هڪ تڪڙو وڌندڙ جانور آهي. 10 کان 12 مهين جا گابا وٺي سٺي ۽ گهربل خوراڪ تي رکڻ سان 20 کان 22 مهين تائين پالجن ته گوشت لاءِ بهتر ٿيندا ۽ روز هڪ ڪلو تائين وزن وڌائيندا.

ايڪسپورٽ ڪرڻ لاءِ ضروري آهي ته جانورن جا الڳ فارم کوليا وڃن جيئن

ڪا بہ زرعي جنس، ميوا، ڀاڄيون، ڪل جانور، آن، ڪلون، ڪير ۽ گوشت ٻاهرين ملڪن ڏانهن موڪلڻ سان وڏيڪ قيمت ملندي پر ضروري آهي تہ ايڪسپورٽ لاءِ جانورن جي فارم تي وڏيڪ ڌيان ڏجي ۽ هيٺين ڳالهين جو خيال رکجي.

(1) فارم ڪراچي ۽ حيدرآباد جي ويجهو هجن تہ جيئن ٻاهريان خواهشمند فارم سولائي سان ڏسي سگهن.

(2) فارم مٿانهين جاءِ تي جديد سائنسي بنيادن تي تعمير ٿيل هجي.

(3) جانورن جي صحت جو خاص خيال رکجي موسم آهر وچرندڙ بيمارين کان بچاءَ جا ٽڪا لڳرائجن.

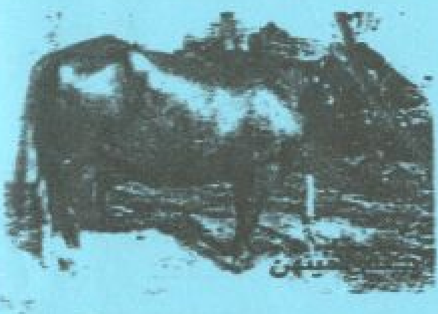

(4) جانورن کي ٻاهر موڪلڻ کان هڪ مهينو اڳ ۾ مهاڙي يا منهن کر جي بيماري کان بچاءَ جا ٽڪا ضرور لڳرائجن جو تہ ٻاهرين ملڪ موڪلڻ وقت جانور جهاز ۾ سفر دوران تڪليف ۾ هڪ ٻئي رهي ٿو ۽ گهڻو ڪري سنڪل گاهہ کائي ٿو ان لاءِ خطرو رهي ٿو تہ وات ۽ پير ۾ زخم ٿيڻ ڪري وائرس جو حملو ٿي سگهي ٿو.

(5) پيٽ جي ڪيڙن ختم ڪرڻ لاءِ ڪيڙا مار دوا ڊاڪٽر سان صلاح مشورو ڪري ضرور پيارجي ۽ سال ۾ چار دفعا پيارجي جيڪڏهن جنوري جي پهرين تاريخ دوا پياريو ٿا تہ ٻيو دفعو 22-21 تاريخ جنوري جي دوا پيار جي ۽ ٽيون دفعو پهرين ڊسمبر تي پيارجي چوٿون دفعو 22-21 ڊسمبر تي دوا پيارجي. ائين ڪرڻ سان جانور بلڪل ڪيڙن کان پاڪ ٿي ويندو. صحتمند رهندو ۽ پيداوار بہ وڌائيندو. بيمارين خلاف قوت مدافعت بہ وڌيڪ ٿيندي. کاڌ خوراڪ بہ صحيح کائيندو. جنهن سان واڌ ويجهہ صحيح ٿيندي ۽ وهر ۾ بہ وقت سان ايندو.

(6) جانور جو رڪارڊ فارم تي موجود هجي جن ۾ **Pedigree Sheet** (شجره) وير جو رڪارڊ ڄم جو رڪارڊ، پيداوار جو رڪارڊ، کاڌو خوراڪ جو رڪارڊ ۽ خرچ، ٻيا خرچ اپت ڪم واري عملي جو رڪارڊ وغيره موجود هجي.

(7) فارم جون جايون. آفيسون. ميدان. حدون سٺي نموني صاف ٿيل هجن. پڪا فرش اندر ٽائيل ۽ ڊيٽول جي پاڻي سان صاف ٿيل هجن. آهورا حوض وغيره روز صاف ڪجن.

(8) سڪل گاهه ٻهه پلال وغيره داڻيدار خوراڪ. کڙ. کٽي چنو وغيره گهٽ ۾ گهٽ 3 مهينن جو سٺي نموني اسٽور ٿيل هجي.

(9) سائو گاهه گهربل انداز ۾ موجود هجي.

(10) فارم کي جيوڙن جي داخلي کان محفوظ رکڻ لاءِ درن تي چونو هاريل هجي.

(11) ڪم ڪار وارو عملو. مئنيجر وغيره تجربه ڪار. قابل. صحت مند ۽ ڦڙت هجن.

(12) جانورن جو ڊاڪٽر يا اسسٽنٽ فارم تي پهتيو رکيل هجي.

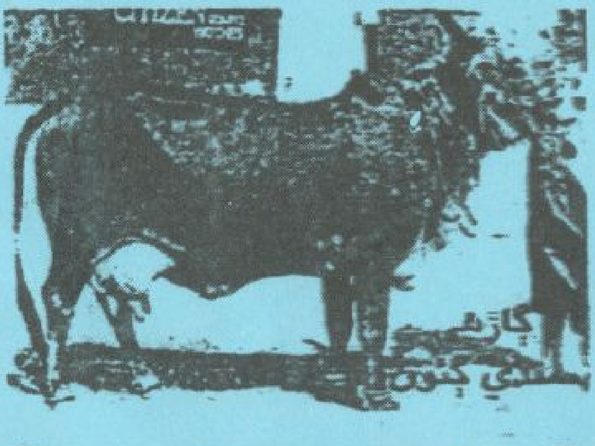

ايڪسپورٽ واري ڏنڌي ۾ في جانور سٺي بچت آهي. پر شرط آهي ته جانور اعليٰ معيار جا هجن. International Market ۾ وڪڻڻ لائق هجن. خاص ڪري جانورن جي گهڻي گهرج سعودي عرب. اومان. بحرين. قطر. دبئي ۽ آسپاس وارن ملڪن ۾ آهي.